

平成26年1月号

【4・7・10・1月発行】

発行：入間市立図書館

本館 04-2964-2415

西武 04-2932-2411

金子 04-2936-1811

藤沢 04-2966-8080



# 図書館だより



## 西武分館は開館20周年を迎えました!



西武分館は、仏子駅から徒歩3分。公民館などの複合施設内にある他の分館とは違い、図書館単独の建物です。1階が図書関係のメインスペースとなっており、一般書、児童書、雑誌、新聞などがあります。おはなしコーナーでは、読み聞かせボランティアグループ「かざぐるま」の協力を得ておはなし会を開催しています。2階には、48席ある広い学習室と、地図、辞書、郷土資料などを揃える参考資料室、映画会や朗読会を開催するための視聴覚室があります。また図書関係以外のスペースとして、公民館と同様に貸し出しをする会議室が3部屋あります。

開館20周年を記念して、西武分館では、新春の1週間、毎日、映画を無料上映する『新春シネマウィーク』（下記日程）を開催します。一般向け映画会に来場された方へ フィルムブックマーカー、こども映画会では バルーンアートのプレゼントをご用意しています。なお、プレゼントはなくなり次第終了となりますのでお早目にご来場ください。 \* **駐車場が狭いので、公共交通機関をご利用ください。**

### 西武分館開館20周年記念事業

## 新春シネマウィーク

スタート!!

- |     |   |
|-----|---|
| こども | 1月7日(火) 10:30~<br>ディズニーアニメーション「 <b>ピーターパン</b> 」/75分             |
| 一般  | 1月8日(水) 13:00~<br>「 <b>風と共に去りぬ</b> 」1939年/カラー/223分              |
| 一般  | 1月9日(木) 14:00~<br>「 <b>禅</b> 」2008年/カラー/129分                    |
| 一般  | 1月10日(金) 14:00~<br>「 <b>雨に唄えば</b> 」1952年/カラー/103分               |
| こども | 1月11日(土) 14:00~<br>世界名作アニメーション「 <b>裸の王様</b> 」/50分               |
| 一般  | 1月12日(日) 13:30~<br>*いるま映画愛好会共催<br>「 <b>拳銃無宿</b> 」/1946年/白黒/100分 |

### 西武分館の歴史

平成5年5月8日に、市内で、2番目の図書館として、開館しました。

視聴覚室を利用した映画会を開館当時から数多く開催してきました。

館内にはビデオブースもあり、各月のテーマに沿って用意されたビデオや、本館で借りたビデオを視聴できます。

**入場無料・事前申込み不要です。**

「新春シネマウィーク」会場  
西武分館2階視聴覚室(定員120名)



本館

# 各館からのお知らせ



## ☆講座のご案内☆

### 入間市出身・昭和の歌人

演題「モダニズム歌人 石川信雄の生涯

—石川製糸一族の興才—

好評につき定員残りわずか!

お申込み本館にて受付中です。

～人間の偉人に学んでみよう～

第1回 11月22日(金) 終了

第2回 1月24日(金) 図書館本館2階研修室

第3回 3月28日(金) 産業文化センター

2階第2集会室

各回とも午前10時から正午まで

定員 各回40名 参加費 無料

講師 滄短歌会・くすのき短歌の会・  
石川信雄研究家



戦後の  
石川信雄氏



忍足ユミ氏



石川信雄氏は  
西洋館で有名な  
「石川組製糸」の  
一族です。



西武分館

入場無料・事前申込み不要  
ご参加ください!

## ☆ウィークエンドシネマ☆

名作を映画館のような大画面で!  
じっくりお楽しみください。

場所 西武分館2階視聴覚室(定員120名)

時間 14:00~

- ◆1月18日(土)「西鶴一代女」(日)  
日本語/白黒/137分
- ◆2月1日(土)「リリー・マルレーン」(西独)  
字幕スーパー/白黒/120分
- ◆2月15日(土)「哀愁」(米)  
字幕スーパー/白黒/108分
- ◆3月1日(土)「黄金花」(日)  
日本語/カラー/79分
- ◆3月15日(土)「東京物語」(日)  
日本語/白黒/136分



藤沢分館

## ☆子ども映画会☆

親子で楽しめる映画会です。

上映後は、原作も借りて読んでみませんか。

上映作品 アニメ映画「ふしぎの国のアリス」(73分)

日時 2月8日(土) 10:00~

場所 藤沢公民館1階 大会議室(定員190名)

## ☆古典朗読会~古典にふれてみよう☆

サークル「古典の会」による朗読会です。

古典ならではの美しい音の響きと世界観を楽しめます。

演目 「徒然草」他

日時 月1回・第2日曜日 14:00~15:00

場所 図書館藤沢分館

定員 10人程度

※3月9日予定の古典朗読会は、  
蔵書点検のため中止となりますので  
ご注意ください。



※駐車場が狭い為、公共交通機関をご利用ください。

## ☆おとなのための朗読会☆

朗読の会「小函(こばこ)」による、  
おとなのための文学作品の朗読です。  
黙読とはひとあじ違う楽しさをお届けします。

演目 芥川龍之介「ひょっとこ」小沼丹「女難」他

日時 2月2日(日) 13:30~

場所 西武分館2階視聴覚室(定員120名)

## ☆春休み子ども映画会☆

親子で楽しめる映画会です。ご家族、お友達との  
春休みのご予定にいかがですか。



上映作品 アニメ映画「おおきななぐ」

「山に輝くガイド犬平時号」/63分

日時 3月22日(土) 10:30~

場所 西武分館2階視聴覚室(定員120名)

※駐車場が狭い為、公共交通機関をご利用ください。



## 休館のお知らせ 3/3(月)~10(月)まで蔵書点検のためお休みします。(全館)

※図書館公式ホームページはご利用いただけます。(予約はできますが、受け取りは11日以降になります。)

図書館全館において、所蔵している資料の点検を行います。利用者様が気持ち良くご利用いただける  
環境を整えますので、ご理解の程宜しくお願い申し上げます。



# おやこ 親子のための読書案内

じどうほん きぞう  
児童本の寄贈  
受付中！！



## こんな本しってる？

寒い日が続き、外あそびが できない日もありますね。  
元気があまっている子どもたちを どうしましょう？  
そんな時、おうちの中でも楽しめる あそびの本を紹介します。

おやこ  
親子で  
おうちあそび  
ほん  
の本

### おりがみ

1枚の紙から、いろいろなもの  
が作れます。子ども達には  
魔法を使っているかのよう  
に見えるかもしれませんね。  
動かせるものは、子ども達に  
とても喜ばれます。折る数  
が少ないものは、小さい子  
ども達も一緒に折って楽しむ  
ことができます。



「おりがみ」  
つじむらますろう 編・絵  
福音館書店 <754>



「うごかしてあそぼう  
おりがみのほん」  
織茂 恭子 著  
福音館書店 <754>



「プリプリ年齢別  
おりがみ」  
世界文化社 <754>



「はじめて  
おりがみ」  
学研教育出版 <754>

### なぞなぞ

子ども達と一緒に頭の体操  
はいかがですか？昔ながら  
のなぞなぞや、小さな子とも  
達だけでなく、中学生の子  
ども達にも楽しめる「謎か  
け」などもあります。家族み  
んなで「謎かけ」、「謎解き」  
が楽しめます。



「なぞなぞえほん」  
中川 季枝子 作  
山崎 百合子 画  
福音館書店 <754>



「なぞなぞのみせ」  
石津 ちひろ 著  
なかざわ くみこ 画  
偕成社 <798>



「世界のなぞかけ 昔話」  
ジョージ・シャノン 著  
ピーター・シス 画  
福本 友美子 訳  
偕成社 <798>

### かげえ

光があつて影ができる  
ところなら、どこでも  
あそべます。手の指を曲  
げたり、くっつけたりす  
ると、きつねになったり、  
はとになったり。簡単な  
ものから、ちょっと手の  
込んだものもあります。  
何ができるかな？



「かけ絵あそび」  
中村 まさあき 著  
岩崎 書店  
<798>



「手で遊ぶおもしろ  
影絵ブック」  
後藤 圭 著  
PHP 研究所  
<798>

### あやとり

あやとりは、ひも1本で  
できるあそびです。1人  
でも2人でも楽しめま  
す。おでかけの時にも、  
ひもを1本持ち歩いて  
おけば、「かさばらずい  
つでもあそべる優れもの」  
です。



「あやとり いととり」  
さいとう たま 著  
つじむらますろう 画  
福音館書店  
<798>

## おはなし会日程

絵本・紙芝居の読 み聞かせ、わらべ うた、手あそび等 で、親子一緒に楽 しい時間をすごし ましょう。 お気軽にご参加く ださい。	本館	毎週土曜日	午後 2:00~2:30
		毎週日曜日	午後 2:00~2:30
		祝日	午後 2:00~2:30
	西武分館	毎週水曜日	午前 11:00~11:30 午後 4:00~4:30
		第2土曜日	午前 11:00~11:30

金子分館	毎週木曜日	午後 3:30~4:00
	第3木曜日	午前 11:00~11:30
	第3土曜日	午後 2:00~2:30
藤沢分館	毎週木曜日	午前 11:00~11:30
	第1・3土曜日	午前 11:00~11:30

上巻・下巻があるものや  
続きものの予約には

# “シリーズ予約”がおすすめてです！



宮部みゆきの『ソロモンの偽証』を予約するぞ。  
この本は第1部～第3部までであるけれど・・・。あっ！  
第1部：予約20件 第2部：予約34件 第3部：予約15件  
これじゃあ、今まとめて予約を入れたら、第3部から用意されちゃうかも・・・。



入間市立図書館イメージキャラクター・とんちゃん



そんなときには、「シリーズ予約」をご利用ください！

～シリーズ予約（巻数順の貸し出し）とは～

ご自分が指定した順番に予約した資料が用意される仕組みです。シリーズ予約を行った場合には、1巻が確保されないと、2巻、3巻は在庫であっても、提供することはありません。『ソロモンの偽証』の場合は、第1部から順番に、第2部、第3部とご用意いたします。



## <インターネットからのシリーズ予約方法>

操作手順

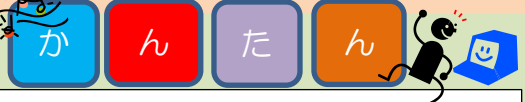

1. 図書館ホームページ内の「かんたん資料検索」で、『ソロモンの偽証』と検索します。
2. 「検索結果一覧」に『ソロモンの偽証』第1部～第3部までが表示されます。第1部から①本を選択し、②右上の予約処理ボタンをクリックした後、③右上の「一覧に戻る」をクリックします。「検索結果一覧」に戻ります。続けて第2部についても、①→②→③を押してください。「検索結果一覧」に戻りますので、続けて第3部についても、①→②を押してください。この作業で、第1部～第3部までが【予約候補一覧】画面に表示されます。
3. 【予約候補一覧】画面にある、「No.」の左端にある口に、第1部～第3部まで☑を入れて、シリーズ予約指定ボタンを押してください。
4. 受取順を指定します。順番は、タイトルの左側にある上へ、下へボタンを押すことで変更できます。順番が決まったら、セットボタンを押してください。
5. 利用券番号・パスワードを入力、▼受取希望館・▼連絡方法を選択し、登録するボタンを押します。
6. 【予約申請確認】画面が表示されるので、第1部～第3部まで確保したい順番等があれば、予約するをクリックし、確定します。



【予約受付完了】画面が表示されれば、「シリーズ予約」の完了です。



おつかれさまでした。本がご用意できるまでお待ちください！



## 今年20歳になる皆さんへ



## リーフレット「新成人に贈る読書案内」を配布します！



今年新成人となられる皆さん、おめでとうございます。

新成人となり、大人として歩き始める皆さんへ、道しるべとしていただきたい本をご紹介します。本は心のビタミン剤！

配布場所：成人式（1/13）の受付、図書館全館カウンター

展示コーナー：図書館全館にて、紹介した本の展示コーナーを設けています。（1/30まで）  
貸出及び予約も行いますのでどうぞご利用ください！

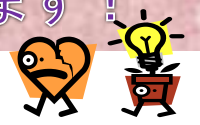

## 注意

交通事故には気を付けましょう！



入間市では、交通事故防止特別対策を実施しています。

正しい交通ルールやマナーを習慣づけ、更なる交通事故防止の徹底をしましょう！

※入間市が特別対策地域に指定されました。（平成25年11月14日～平成26年2月13日まで）  
（3か月間に4名の死亡事故が発生した場合、埼玉県より、「交通事故防止特別対策地域」に指定。）



ご愛読  
キャンペーン  
のお知らせ

## ～毎号ご愛読ありがとうございます～



『図書館だより』は、年4回（4月・7月・10月・1月）発行します。毎号読んでくださった皆さまに、抽選で粗品を進呈いたします。『図書館だより』各号の最終ページにある応募券を切り取り、7月号の台紙に貼り、図書館カウンター（本館・分館）へお持ちください。

※応募多数の場合には抽選とさせていただきます。抽選結果の発表は商品の発送をもって代えさせていただきます。お一人様1枚限りのご応募とさせていただきます。※未就学のお子様はご応募いただけません。

H26.1

貼付

本年も、読書推進に向けて様々なイベントを計画しております。  
たくさんの蔵書を揃え、皆様のご利用をお待ちしております。

