



図書館だより

図書館ホームページ <http://lib.city.irma.saitama.jp/>

No.31

平成30年1月号

【4・7・10・1月発行】

発行：入間市立図書館

本館 04-2964-2415

西武 04-2932-2411

金子 04-2936-1811

藤沢 04-2966-8080



寒い冬、図書館で心温まる時間を・・・。

いるまし「思い出のこし」プロジェクト！

入間市立図書館と入間市博物館アリットでは、入間市に関する思い出を集めています。これは、図書館が郷土資料の収集・保存を任務としていることから、皆さんが子どもの頃に遊んだ空き地、仕事帰りに立ち寄ったお店、なくなってしまった公園や広場の愛称など、記録には残らないような「思い出」を収集し、残していこうというプロジェクトです。

集まった「思い出」は、本館と博物館アリットで公開しています。ぜひ、ご覧ください。（分館でも、順次公開していく予定です。）

また、「思い出」も、募集中です！記録用紙は、図書館本館・各分館と博物館アリットにあります。

どうぞ、皆さんの心温まる「思い出」をお寄せください。



----- これまでに寄せられた「思い出」を紹介します！ -----

*子どものころ、「きゅーぴっと」というサンリオの商品を扱うお店があった。友達の誕生日会では、いつもそこでプレゼントを選び、買うのが楽しみだった。（藤沢地区・昭和51年生まれ）

→図書館からの補足情報：1981年の「ゼンリン入間住宅地図」にて、現ヨークマート入間店の付近に“ギフトショップきゅーぴっと”というお店があることが確認できました。2008年以降の住宅地図では個人名が掲載されていることから、この年に閉店されたと考えられます。

*子どものころ、河原町の霞川にかかっている万世橋で、よく遊びました。夏は、橋の上で花火をしたりしました。（豊岡地区・昭和47年生まれ）

→図書館からの補足情報：万世橋は、2004年に架け替えられ、現在も地域の方に利用されています。



祝

新成人に贈る読書案内

皆さんの新しい門出の道しるべとなるべく、リーフレット「新成人に贈る読書案内」を作成しました。このリーフレットは、1月8日（月・祝）の成人式会場や各図書館で配布します。あわせて、リーフレットで紹介した本を1月5日（金）～2月27日（火）まで展示します。（貸出・予約もできます。）心のビタミン剤となるような本を紹介していますので、ぜひご覧ください。



平成30年4月1日から、「利用制限」が始まります

入間市立図書館では、平成30年4月1日から、図書館資料の貸出期間を30日超過しても返却されていない方に対し、図書館サービスの「利用制限」を実施いたします。

制限内容：「新たな資料の貸出」「貸出中の資料の継続貸出」「新たな予約・リクエスト」ができなくなります。

*この利用制限は、対象となる延滞資料が返却処理された時点で解除となります。

「利用制限」は、図書館の資料を期限までにご返却いただき、どなたにも気持ちよくご利用いただくためのものです。どうかご理解、ご協力をたまわりますようお願いいたします。

裏面もごらんください

本館「児童文学講演会」

～絵本と鳥の巣のふしぎ～

絵本作家で、鳥の巣研究家の鈴木まもるさんに鳥の巣のこと、絵本のこと、子育てのことなど、わかりやすくお話しいただきます。

不思議な鳥の巣約20種類も見せてくれますよ！！

とき：3月10日（土）14：00～16：00

ところ：産業文化センターA棟2階集会室

対象：子どもから大人まで（未就学児は要保護者同伴）

講師：鈴木まもる氏（絵本作家・鳥の巣研究家）

定員：100人（先着順） 参加費：無料

申込：2月6日（火）9：00から図書館本館

（電話可）



全館「読書ビンゴ」

いよいよ1月14日（日）まで！

図書館が指定するテーマの本を読んで、ビンゴカードのマスを埋めましょう！達成したビンゴ数に応じて、すてきな記念品を差し上げます。

みんなで、チャレンジしよう！

（ビンゴカードは、各図書館で配布しています。）

対象：小学生

西武分館「子どもえいが会」

とき：3月21日（水・祝）

10：00～

対象：幼児から中学生まで

（保護者同伴可）

内容：アニメ「14ひきの朝ごはん」

定員：120名（申込不要・先着順）

参加費：無料



西武分館「ウィークエンド・シネマ」

とき・内容

☆1月6日（土）・緑園の天使（1945年、128分）

☆1月20日（土）・舞台恐怖症（1950年、110分）

☆2月3日（土）・父と暮らせば（2004年、99分）

☆2月17日（土）・道（1954年、107分）

☆3月3日（土）・紳士協定（1947年、118分）

☆3月17日（土）・兎の眼（1978年、92分）

※時間はいずれも14：00から

対象：一般 定員：120名（申込不要・先着順）

参加費：無料

西武分館「健康ストレッチ講座」

とき：2月24日（土）10：30～12：00

対象：一般

内容：からだが楽になるストレッチ方法

定員：30名（先着順）

参加費：無料

申込：2月10日（土）9：00から西武分館

（電話可）



西武分館「小学生かるた大会」

とき：1月28日（日）

10：00～12：00

対象：小学生1年生から6年生まで

（保護者参加可）

内容：当館で用意したかるたを使用して、かるた大会を行います。

定員：12名（先着順）

参加費：無料

申込：1月9日（火）9：00から

西武分館（電話可）

西武分館「一日図書館員」

とき：3月24日（土）

- ① 10:00～12:00
- ② 14:00～16:00

対象：入間市内在住の小学生4年生以上中学生まで

内容：カウンターでの貸出・返却、本の整理など

定員：①、②とも各組8名（先着順）

参加費：無料

申込：3月10日（土）9:00から西武分館
（電話可）



金子分館

「親子で楽しむ絵本とわらべうたの会」

とき：2月24日（土）

10:00～10:30

0歳から1歳半くら
いのお子様と保護者

11:00～11:30

1歳半くらいから3
歳くらいのお子様と
保護者

場所：金子公民館 和室A・B

対象：未就園児の親子（0～3歳）

内容：それぞれの年齢別に、絵本の読み聞かせ
と本の紹介を交えながら、わらべうたや
手遊びを親子で楽しみましょう。

定員：各15組ずつ（先着順）

参加費：無料

申込：2月6日（火）9:00から金子分館
（電話可）



藤沢分館

「ぬいぐるみおとまり会」

ぬいぐるみやお人形を図書館におとまりさせませんか？ぬいぐるみたちは、夜の図書館を探検してあなたにぴったりの本を選んでくれるそうです♪お泊まりの様子、写真でお知らせしますので、お楽しみに！

とき：おとまりの日

1月27日（土）

*11:00からのおはなし会に参加し
てください。

おむかえの日

1月28日（日）

対象：乳幼児～小学生

定員：15名（先着順） 参加費：無料

申込：1月9日（火）9:00から藤沢分館
（電話可）

蔵書点検に伴う休館のお知らせ

図書館の全資料を点検するため、本館、分館、
配本所、移動図書館を次の期間休館いたします。
ご迷惑をおかけいたしますが、ご理解、ご協
力をお願いいたします。

なお、図書館のホームページはご利用いた
だけます。

休館日：3月5日（月）～3月9日（金）

*3月5日（月）は通常の休館日です。

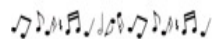

読み聞かせボランティアグループの広場

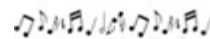

図書館で活動している、読み聞かせボランティアグループの
どんぐり（本館）・かざぐるま（西武分館）・茶の花（金子分館）・
トトロ（藤沢分館）です。各グループより、最新情報をお届けします。

どんぐり 子ども達の輝く瞳を見られるのは、年一回の「冬のおたの
しみ会」！大成功に終わりました。

かざぐるま 昨年の春から、かざぐるまに参加しました。何もかも初めてで、ドキドキ。その中で、11
月25日に「冬のおたのしみ会」を行いました。人形劇や大型絵本の読み聞かせ等、子ども達が熱心に
喜んで観てくれました。演じる大人にとっても、たのしい会でした。

茶の花 昨年12月の「冬のおたのしみ会」は、パネルシアター「ねずみのよめいり」、サンタさんか
らのクイズ等々。今年も、本との楽しい出会いをお届けします。

トトロ 「冬のおたのしみ会」には、132名の参加があり、大盛況でした。プレゼントも喜んでいただ
けたでしょうか♪今年も楽しい会になるよう準備しています。



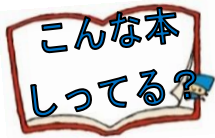

～所蔵56万冊の中から、あなたに合った本を見つけ出そう!～

大人のためのBookガイド

『ブラッド・ミュージック』

グレッグ・ヘア/著 早川書房 《933.7/ヘア》

遺伝子工学の天才ラウムが完成させた“知性ある細胞”ニューサイト。天才の欲望と願望と劣等感が生み出した、コンピュータ業界が切望する生態素子となりえる細胞が、やがて人類を脅かしていく。血液の脈動と鼓動が織りなす音楽の導く先は、あまりにも冷徹な、あまりにも無情な結末。人類が、文明が、内へ内へと収束していく。

新時代の『幼年期の終わり』と謳われ、90年代日本の映画、アニメ、ゲーム、特撮に多大な影響を及ぼしたバイオパンクの金字塔。

『歌う鳥のキモチ』

石塚 徹/著 山と溪谷社 《488.1/イ》

小鳥の鳴き声には繁殖にかかわる「さえずり」(歌)と、本能的に出る単純な声「地鳴き」(ふだんの声)があるそうです。冬の間は「チャッ、チャッ」という地鳴きだけのウグイスは日長の変化が内分泌系に作用して、春の訪れを告げる鳴き声「ホーホケキョ」に変化するそうです。

鳥のなわばりや、恋愛(繁殖)事情にも深く関わっている鳴き声の興味深い世界を知ることができます。これからは早朝の散歩や朝の通勤途中などに聞こえる鳥の鳴き声(会話)にも耳を澄ましてみませんか?

こ ん な 本

子ども向けBookガイド

『どんぶらどんぶら七福神』

みきつみき/文 柳原良平/画 こぐま社

《E/こ6》

お正月には、どんぶらどんぶら、宝船に乗って七福神がやってきます。七福神は7人の福の神様。みんなに幸せを運んでくれます。この絵本は、見ているだけで幸せになる顔7人の神様が、リズムのよい文章で紹介されています。ぜひ声に出して読んでみてくださいね。



『すごい古書店 変な図書館』

井上理津子/著 祥伝社 《024.8/イ》

山岳関係の本がずらりと並ぶ古書店、ミステリー関係の本ばかり集められた図書館…。

この本にはそういった店主こだわりの本を並べた古書店や、あるジャンルの本だけに専門特化させた図書館など、ちょっと変わった古書店や図書館が紹介されています。

著者の井上理津子さんが実際に訪れた店や図書館の様子を、記事に書いてまとめた本です。

日本にこんな古書店、図書館があったなんて…と驚かされます。

皆さんもこの本をお供に出かければ、思いもよらない素敵な本との出会いがあるかもしれません!

『なりたいな、料理の名人 おめでとうの正月料理』

はっとりゆきお・はっとりつきこ ちよ いわさきしよてん 服部幸應・服部津貴子/著 岩崎書店 《596》

お正月に食べる、おせちやお雑煮。自分で作ってみたいと思ったことはありませんか?この本を読めば、黒豆、紅白なます、たづくりなどのお正月料理から、余ったおせちで作れるきんとんパイや揚げもちのカレー風味など、本格的な料理をおうちの人と一緒に作ることができます。難しさのマークもついているので、料理をしたことがなくても安心!お休みの日に、おうちで料理の名人を目指してみませんか?

『ゆうすげ村の小さな旅館』 茂市久美子/作 菊池恭子/絵 講談社 《913/モイチ》

ゆうすげ村に、年取ったおかみさんがひとりでやっている、ゆうすげ旅館という旅館があります。ゆうすげ旅館では、ふしぎなことがいろいろ起るのです。ある日、全然知らない「根津忠太」という人から、旅館に荷物が届きます。取りに来たのは一匹のねずみ。その荷物の中には「お正月さんのぼち袋」が入っているというのです。「お正月さんのぼち袋」って、いったい何なのでしょう。心が温かくなる短いおはなしが12編入っています。



応募券

平成30年
1月号

愛読者キャンペーン応募のお知らせ

『図書館だより』を毎号読んでくださった皆様に粗品を進呈します。(品物は雑誌等の付録です。)ご希望の方は、各号の最終ページにある応募券を切り取り、平成29年4月号の台紙に貼り付け、図書館カウンター(本館・分館)へお持ちください。応募多数の場合は、抽選とさせていただきます。当選された方には別途通知いたします。

※お一人様1枚限りのご応募とさせていただきます。4回集めての応募となります。

※小学生未満のお子様名義によるご応募も受け付け出来ません。

※個人情報はこのキャンペーンのみに利用し、他の目的には一切利用しません。

応募期限 平成30年1月30日(火)

